

利用料金表

【平成30年3月1日現在】

□ 利用料金(1月あたり)

【単位:円】

対象収入による階層区分		基本料金			
		生活費	事務費	管理費	合計
1	1,500,000円以下	47,090	10,100	25,250	82,440
2	1,500,001～1,600,000円	47,090	13,100	25,250	85,440
3	1,600,001～1,700,000円	47,090	16,200	25,250	88,540
4	1,700,001～1,800,000円	47,090	19,200	25,250	91,540
5	1,800,001～1,900,000円	47,090	22,200	25,250	94,540
6	1,900,001～2,000,000円	47,090	25,300	25,250	97,640
7	2,000,001～2,100,000円	47,090	30,300	25,250	102,640
8	2,100,001～2,200,000円	47,090	35,400	25,250	107,740
9	2,200,000～2,300,000円	47,090	40,500	25,250	112,840
10	2,300,001～2,400,000円	47,090	45,500	25,250	117,840
11	2,400,001～2,500,000円	47,090	50,600	25,250	122,940
12	2,500,001～2,600,000円	47,090	57,700	25,250	130,040
13	2,600,001～2,700,000円	47,090	64,800	25,250	137,140
14	2,700,001～2,800,000円	47,090	71,900	25,250	144,240
15	2,800,001～2,900,000円	47,090	78,900	25,250	151,240
16	2,900,001～3,000,000円	47,090	86,000	25,250	158,340
17	3,000,001円以上	47,090	90,400	25,250	162,740

- ※ 生活費に食事代(朝・昼・おやつ・夕)が含まれています。
- ※ 電気料金、水道料金、電話料金の自室使用料は個人負担していただきます。
- ※ 11月から3月までの期間は、冬季加算として1月あたり2,120円が加算されます。
- ※ 管理費は、併用方式利用(入居時1,000,000円 月額21,090円)も選択できます。
(入居時1,000,000円は20年均等償却で未経過分は退去時に返還します。)

□ 居室タイプ

[個室] 22.12㎡～25.38㎡

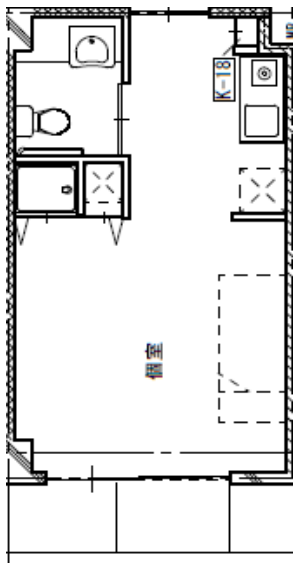

[夫婦部屋] 44.88㎡～44.96㎡

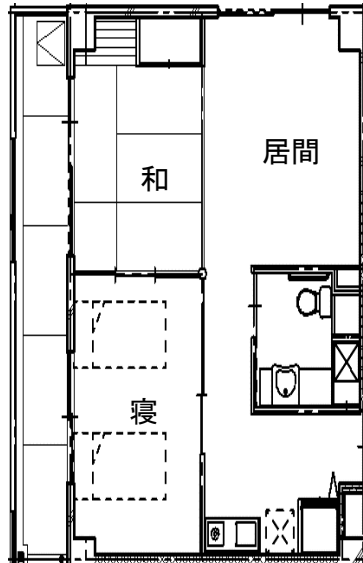

□ 設備

- エアコン
- 電話配線
- ミニキッチン(電磁調理器)
- 洗面台
- トイレ
- クローゼット
- LED照明
- カーテン
- 電動ベッド
- マットレス
- 緊急連絡用ブザー

利用に際してのご案内

□ 契約の際に必要なもの

チェック	必要なもの	摘要
<input type="checkbox"/>	各種保険証	介護保険被保険者証、介護保険負担限度額認定証、後期高齢者医療被保険者証 等
<input type="checkbox"/>	住民票の写し	
<input type="checkbox"/>	収入申告に必要な書類	年金の源泉徴収票、確定申告書の写し、年金や恩給の振込通知書、医療機関の領収書 等
<input type="checkbox"/>	健康診断書	当施設指定の様式によるもの
<input type="checkbox"/>	印鑑	本人、身元保証人(返還金受取人)

□ 持ち込み可能なもの

チェック		摘要
<input type="checkbox"/>	収納用家具類	整理ダンス、洋服ダンス、衣類収納ボックス 等で居室の広さに収まるもの
<input type="checkbox"/>	寝具類	ベッド、布団、毛布、タオルケット 等
<input type="checkbox"/>	日用品	洗面用具、掃除用具、ゴミ箱 等
<input type="checkbox"/>	家電製品	テレビ、ラジオ、冷蔵庫、電気ポット 等で居室の広さに収まるもの
<input type="checkbox"/>	福祉機器 介護用品	歩行器 等
<input type="checkbox"/>	その他	置時計、ボックスティッシュ 等の身の回りの日常生活用品

□ 持ち込みできないもの

石油ストーブ、石油コンロ、サーモスタットの無い電気器具、その他火災につながる恐れのあるもの